

Espaço PreviSiemens

www.previsiemens.com.br

31ª edição – Julho/2017

Os Perfis de Investimento da PreviSiemens chegaram!



Atualmente a PreviSiemens conta com quase 7 mil participantes entre ativos, aposentados e vinculados. Apesar de todas estas pessoas possuírem o mesmo objetivo de receberem uma renda na aposentadoria, nem todos pensam e agem da mesma forma para alcançar este objetivo.

A Siemens reconhece essa diversidade entre os seus colaboradores e, por essa razão, tem trabalhado junto à PreviSiemens desde 2015 para trazer aos participantes dos Planos CD e Suplementar esta importante novidade: **os Perfis de Investimento.**

A partir da implantação, os participantes contarão com mais esta flexibilidade, pois terão maior controle sobre a forma como seus recursos no plano serão investidos. Serão três opções de perfis: o Conservador, o Moderado e o Agressivo. A diferença entre eles é a proporção entre investimentos em Renda Fixa e Renda Variável, o que significa que cada um dos perfis terá um nível diferente de exposição a riscos financeiros.

A palavra 'risco' à primeira vista pode assustar, mas é um termo muito comum quando se fala de investimentos. De forma resumida, quanto maior é o risco de uma aplicação, maior a expectativa de retorno a longo prazo. Mas a chance de ocorrerem oscilações no meio do caminho, tanto positivas quanto negativas, também é maior.

Assim, esta nova flexibilidade dentro do plano será muito útil para os participantes, pois cada um está em um momento de vida distinto e possui seu nível pessoal de expectativa de rentabilidade e aversão a riscos. Podem existir, por exemplo, participantes que não liguem de correr mais riscos financeiros em busca de rentabilidades maiores no futuro. Da mesma forma, podem existir participantes que prefiram investimentos mais seguros para protegerem seu patrimônio no plano. A boa notícia é que agora os investimentos dos participantes na PreviSiemens poderão estar sempre em linha com seus objetivos pessoais.

Nos próximos dias a PreviSiemens fará uma campanha de divulgação dos perfis, com diversas ações e materiais para que você participante, tenha mais informações sobre este assunto e, assim, possa escolher seus respectivos perfis com consciência. Fique de olho nas novidades no site da PreviSiemens e não deixe de formalizar sua decisão quando receber o Termo de Opção durante a campanha!

Aposentados e pensionistas: novo período para o Recadastramento Anual

Diferente dos anos anteriores, neste ano o recadastramento dos dados dos aposentados e pensionistas da PreviSiemens acontecerá entre os meses de **outubro** e **dezembro**. O passo a passo para o Recadastramento Anual será divulgado na próxima edição do Espaço PreviSiemens, aguarde!

Lembre-se que manter os seus dados cadastrais atualizados evita uma série de problemas como, por exemplo, a suspensão do benefício de aposentadoria.



Rinite, sinusite, bronquite... Bem-vindo à temporada das "ites"



Você já reparou que nessa época do ano as pessoas adoecem com mais frequência de doenças respiratórias? Isso ocorre porque, no inverno, o tempo fica mais seco, a poluição aumenta e a temperatura cai. E a consequência é que a combinação desses fatores pode deixar o nosso corpo mais vulnerável.

Mas, é possível curtir esse friozinho com saúde. Veja 4 dicas para manter a imunidade alta e deixar o atchim de lado:

1 Não interrompa suas atividades físicas.
Sair da cama para se exercitar no frio é mais difícil, mas seja forte pois esta interrupção fragiliza o organismo.



2 Beba muito líquido.
A baixa temperatura engana a sede, o que pode desidratar o seu organismo.



3 Mantenha o consumo de frutas, legumes e verduras.
Eles têm vitaminas que diminuem o risco de gripe e resfriados.

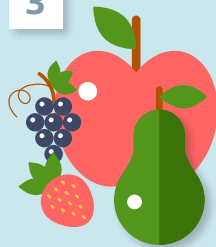

4 Evite lugares muito cheios e lave bem as mãos.
Isso evita a contaminação por vírus e bactérias, causadores de muitas doenças como a gripe H1N1.



Isenção de Imposto de Renda para portadores de doenças graves

Os aposentados e pensionistas portadores de doenças graves podem ter isenção de Imposto de Renda sobre os rendimentos de aposentadoria e pensão tanto da Previdência Social como da previdência complementar.

Para usufruir da isenção, além de ser portador da doença grave, o aposentado ou pensionista não pode estar recebendo rendimentos de atividades empregatícias ou autônomas e precisa estar aposentado também pelo INSS. Caso se enquadre nestas condições, a pessoa deverá procurar o serviço médico oficial da União, dos estados, do Distrito Federal ou dos municípios para a emissão de um laudo médico. Este laudo indicará a data de início da doença, se ela é passível de controle e, em caso afirmativo, o prazo de validade do laudo. A isenção será válida apenas para o período que constar no laudo.

Se você é aposentado pela PreviSiemens e já possui isenção do Imposto de Renda relativa ao seu benefício do INSS, apresente o laudo pericial à PreviSiemens para pleitear a isenção de IR no benefício que recebe da entidade. Em caso de dúvida, entre em contato com a PreviSiemens pelos telefones (11) 3908-2841 ou (11) 3908-2482.

Veja mais informações e a relação das doenças graves em:

<http://idg.receita.fazenda.gov.br/orientacao/tributaria/isencoes/isencao-do-irpf-para-portadores-de-molestia-grave>

Novos Aposentados e Pensionistas

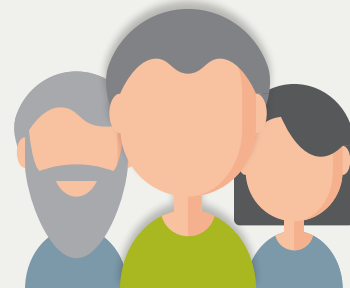

A PreviSiemens conta com 988 aposentados e pensionistas.

Conheça os participantes que iniciaram seu benefício no 2º trimestre de 2017.

Abril

PAULO ROBERTO GIMENES

RAY EDLEY MESCHIATTI

ROSELY TARANTELLI GUSSON

SONIA DE MORAES PIRES

Maio

ANTONIO M GRILO CLAUDINO

CARLOS JOSE CEZAR

CLAUDIO PANSSONATTO

EDSON LUIZ DE MELLO BORGES

EDUARDO RODRIGUES MARCELO

FERNANDO END

JACINTA TANAMATI

MANFRED CARL KULESSA

MARIA LUIZA BORBA DA CUNHA

ROBERTO BODO

WALDIR MOREIRA RAMOS

Junho

ALCIDES DA SILVA ARAUJO

ARACI CONCEICAO PEREIRA

LAZARO ANTONIO RAMPAZZO RODRIGUES

NELSON TADAIRO KUROIWA

ROSANGELA DE CASSIA P MARQUEZ

VOLNEY PEREIRA PAIXAO

RESULTADOS DOS INVESTIMENTOS 2º TRIMESTRE 2017

Pela Diretoria de Investimentos da PreviSiemens



Os acontecimentos políticos no Brasil, ocorridos no último trimestre, em especial no mês de maio, trouxeram uma importante mudança de perspectiva quanto ao futuro de nossa economia, com efeitos negativos ainda latentes. Por exemplo, a incerteza quanto ao rumo deste governo e sua capacidade de conduzir as mudanças estruturais necessárias para a recuperação da economia, destacando-se as reformas trabalhista e previdenciária, abalou a confiança do mercado que vinha em lenta recuperação.

A despeito dos problemas internos o Brasil vem se beneficiando da dinâmica atual da economia externa, tanto por conta da recuperação do crescimento dos países desenvolvidos quanto pela consequente sustentação dos preços de commodities. Estes fatores mantiveram o apetite a risco elevado.

Desse modo, as perdas registradas no dia 18/05, quando o mercado registrou forte queda após as denúncias envolvendo o Poder Executivo, já foram parcialmente revertidas.

Apesar do ambiente externo favorável, esperamos um cenário local ainda conturbado para os próximos meses, dado o embate entre os Poderes Executivo, Legislativo e Judiciário, e com isso a continuidade da oscilação nos retornos de investimentos.

Nesse contexto, a PreviSiemens permanece com a cautela como principal premissa. Como referência os Planos Suplementar e CD apresentaram no primeiro semestre de 2017 (jan – junho), a rentabilidade de 5,83%, enquanto o CDI – Certificado de Depósito Interbancário foi de 5,65% e a inflação oficial (IPCA) 1,18%.



Habilitação de Dirigentes

Todos os Dirigentes da PreviSiemens (membros da Diretoria Executiva e dos Conselhos Deliberativo e Fiscal) participaram do processo de Habilitação junto à Superintendência Nacional de Previdência Complementar – Previc. Esse processo atesta o cumprimento dos requisitos técnicos necessários.



Números PreviSiemens

Patrimônio

R\$ 1,405 bilhão

Últimos 5 anos (milhões de R\$)

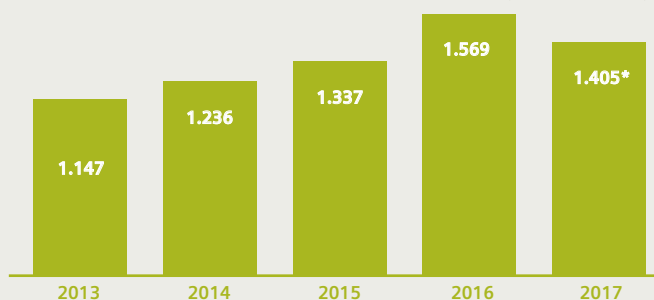

Patrimônio apurado em dezembro de cada ano.
*Patrimônio apurado em junho de 2017.

Rentabilidade

5,83%*	14,09%
Rentabilidade no ano – Planos CD e Suplementar	Rentabilidade acumulada nos últimos 12 meses

Rentabilidade anual nos últimos 5 anos

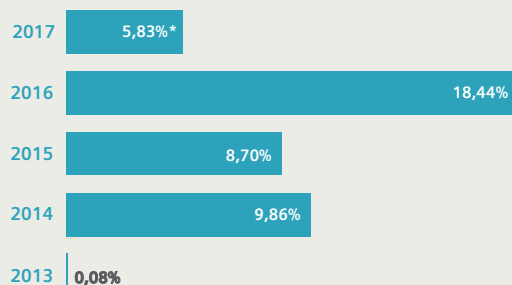

Rentabilidade apurada de janeiro a dezembro de cada ano.
*Rentabilidade apurada de janeiro a junho de 2017.

Rentabilidade acumulada nos últimos 12 meses vs. índices de mercado

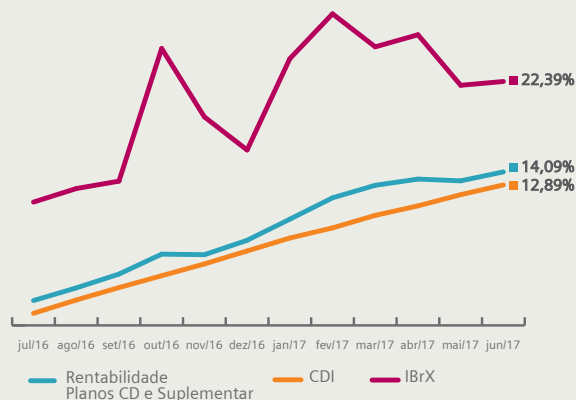

Definições

CDI: Certificado de Depósito Interbancário. São títulos de emissão das instituições financeiras que lastreiam as operações do mercado interbancário.

IBrX: É um índice de ações que mede o retorno de uma carteira teórica composta por 100 ações selecionadas entre as mais negociadas na BOVESPA.

Participantes

Participantes Ativos



Aposentados e Pensionistas



Vinculados



PLANEJAMENTO PARA A APOSENTADORIA

UMA ATITUDE QUE NÃO PODEMOS MAIS POSTERGAR





Mesmo com a necessidade de se realizar a Reforma da Previdência no Brasil, existe uma grande parcela da população brasileira que ainda não se sensibilizou sobre este tema que constantemente é abordado pela PreviSiemens: vamos precisar de uma renda complementar na aposentadoria se quisermos manter nosso padrão de vida.

Um ponto que muitas vezes não é discutido quando o assunto é dinheiro, mas que pode gerar divergência de pensamento entre as pessoas, é a concepção de cada um sobre dinheiro e poder de compra. Para muitos, o dinheiro só deve ser usado para consumo imediato e a ideia de poupança significa, mesmo que subjetivamente, abrir mão do dinheiro.

Isso não deixa de ser verdade pois, ao investirmos nosso dinheiro, não podemos usufruir dele, mas também é verdade que poderemos usufruir deste dinheiro no futuro, inclusive quando nos aposentarmos e não tivermos mais o nosso trabalho como fonte de renda.

Ao reservarmos uma parcela do nosso salário para uma poupança para a aposentadoria, estamos também reduzindo a diferença entre nosso padrão de vida hoje e na aposentadoria pois, ao mesmo tempo que temos uma renda líquida menor para consumo hoje, teremos uma renda maior para consumo no futuro.

Vamos considerar duas pessoas com o mesmo salário e a mesma idade. Uma **não poupa para a aposentadoria** e vai contar apenas com o benefício do INSS. A outra **poupa mensalmente 5% do salário** e aproveita uma parte do incentivo fiscal do governo. (Para facilitar o cálculo, vamos ignorar crescimentos salariais durante o período.)

	35 anos  65 anos		35 anos  65 anos	
Salário	R\$ 5.500,00	-	R\$ 5.500,00	-
Renda INSS (estimativa)	-	R\$ 3.500,00	-	R\$ 3.500,00
Renda Prev. Complementar	-	-	-	R\$ 1.121,14
Renda Total	R\$ 5.500,00	R\$ 3.500,00	R\$ 5.500,00	R\$ 4.621,14
Contrib. INSS	R\$ 605,00	-	R\$ 605,00	-
Contrib. Prev. Complementar	-	-	R\$ 275,00	-
Renda Tributável	R\$ 4.895,00	R\$ 3.500,00	R\$ 4.620,00	R\$ 4.621,14
Imposto de Renda	R\$ 476,77	R\$ 170,20	R\$ 403,37	R\$ 403,63
Renda Líquida	R\$ 4.418,24	R\$ 3.329,80	R\$ 4.216,63	R\$ 4.217,51
Percentual de reposição	75%		100%	



No exemplo ao lado estamos considerando apenas o esforço individual para poupar para a aposentadoria. Isso significa que, nos planos da PreviSiemens, você pode aumentar ainda mais este saldo no futuro se considerar a contrapartida que a empresa faz sobre as suas contribuições mensais. Se você conhece algum colega de trabalho que ainda não faz parte do plano, incentive-o a entrar em contato com a PreviSiemens e começar a se planejar para a aposentadoria o quanto antes.

Durante os 30 anos do exemplo, com uma rentabilidade real de 5% ao ano, **os depósitos mensais de R\$ 275 da segunda pessoa vão acumular um saldo de R\$ 224.228**. Se esta pessoa retirar uma parcela equivalente a 0,5% deste saldo mensalmente, terá uma renda de R\$ 1.121.

Na prática, apesar de ambas as pessoas terem o mesmo salário bruto, a segunda pessoa viveu com **R\$ 201,61** a menos que a primeira por mês antes de se aposentar. Porém, na aposentadoria, esta pessoa terá uma renda líquida quase igual à renda que tinha quando trabalhava, enquanto a primeira pessoa terá que se adequar para conseguir viver com apenas **75%** do valor que estava acostumada.