

Espaço PreviSiemens

www.previsiemens.com.br

28ª edição – Outubro/2016

Que tal investir no futuro e ainda pagar menos imposto? Aproveite o incentivo fiscal.

Você já deve ter visto em outras edições do Espaço PreviSiemens a importância de fazer um bom planejamento fiscal ao longo do ano. Mas, como o assunto é importante, vale um reforço.

De acordo com a legislação brasileira, quem contribui para planos de previdência complementar pode se beneficiar de um incentivo fiscal. Isso quer dizer que o valor das contribuições que você faz para o plano é dedutível da base de cálculo do imposto de renda (limitado a 12% da sua renda bruta anual tributável). Ou seja, quando você fizer a sua declaração anual de IR, pode pagar menos imposto ou receber uma restituição maior.

Como participante*, além das contribuições programadas, você pode fazer contribuições eventuais e se beneficiar do incentivo fiscal, além de aumentar o seu patrimônio para a aposentadoria.

Por isso, é importante que você planeje suas contribuições feitas ao plano para aproveitar ao máximo esse benefício. A conta a ser feita é simples:

1

Some os seus rendimentos tributáveis no ano (salários, pró-labore, pensão e aluguéis). Obs: PLR ou 13º salário não entram na soma de rendimentos, pois sofrem tributação exclusiva e sem possibilidade de ajuste.

2

Some o total das suas contribuições para o plano e verifique o quanto equivale da sua renda bruta anual tributável.

3

Não atingiu 12% dos seus rendimentos tributáveis?
É um bom momento para rever suas contribuições e, quem sabe, fazer uma Contribuição Eventual. Veja como ela pode ser feita no item 5.

4

Defina o valor da contribuição. Você pode acessar o simulador de IR no site da PreviSiemens para fazer os cálculos.

5

Deposite o valor da contribuição eventual na conta da PreviSiemens de acordo com as indicações a seguir:

- Participantes que foram admitidos antes de 2009 e que optaram por não migrar para o Plano CD em 2009, devem fazer o depósito na conta do Plano Suplementar.
- Participantes admitidos a partir de 01/2009 ou que migraram para o Plano CD em 2009, devem fazer o depósito na conta do Plano CD.

Plano Suplementar	Plano CD
Banco Bradesco	Banco Bradesco
Ag.: 6271-5	Ag.: 6271-5
C/c: 414.300-0	C/c: 414.100-8
PreviSiemens Soc. de Prev. Privada	
CNPJ: 60.540.440/0001-63	

Envie o comprovante do depósito para o endereço de e-mail: thiago.fernandes@siemens.com

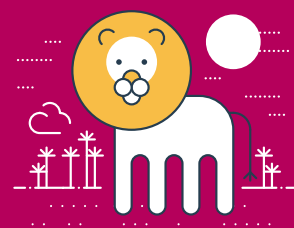

LEMBRE-SE

O incentivo fiscal vale para quem faz o modelo completo da declaração de imposto de renda. As contribuições precisam ser feitas no mesmo ano dos rendimentos.

27

anos

Aniversariante do mês – PreviSiemens

Acabamos de completar 27 anos de muito trabalho e dedicação. E vem coisa boa por aí! A PreviSiemens está preparando uma novidade para melhorar ainda mais a vida dos participantes e a gestão do patrimônio para o futuro. Veja mais informações na página 4 desta edição e aguarde mais detalhes nas próximas edições do Espaço PreviSiemens e informativos no site da entidade – www.previsiemens.com.br

* Aposentados e pensionistas não podem realizar contribuições eventuais.

PREOCUPAÇÃO tem hora! Não se deixe levar

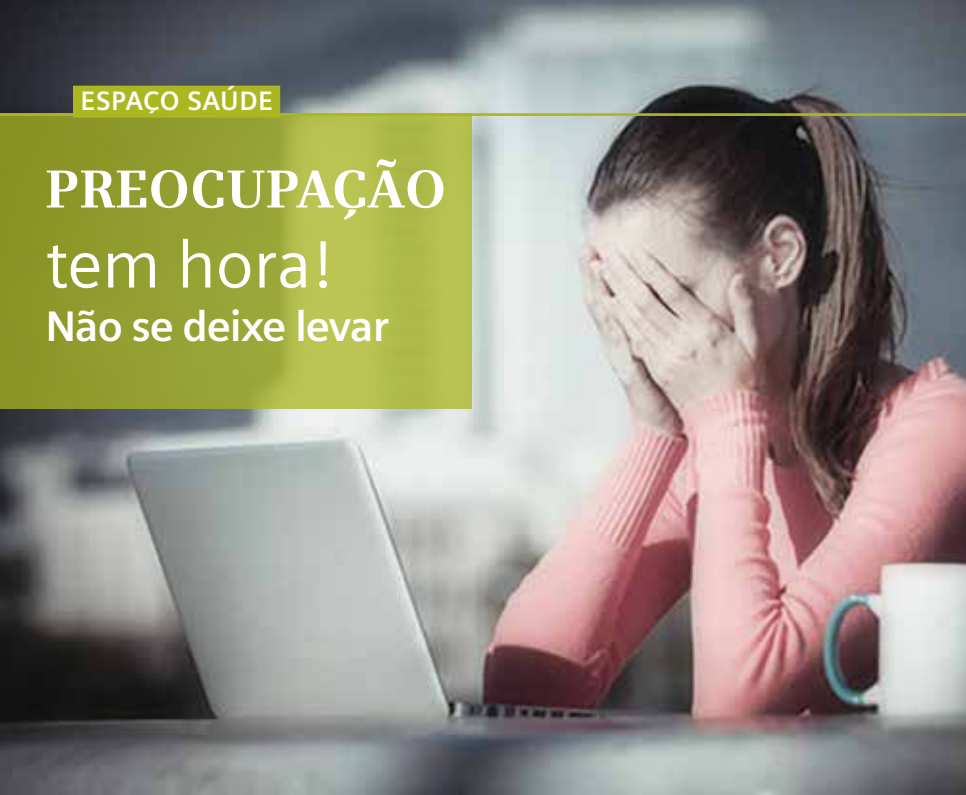

Querendo ou não, as preocupações fazem parte do dia a dia. Nos preocupamos com o passado e com o futuro, com a saúde, com o trabalho e com a família, entre tantas outras coisas. Em excesso, as preocupações podem prejudicar nosso descanso e nossa saúde mental, e até mesmo levar a casos de ansiedade e depressão.

Confira algumas dicas para aprender a lidar melhor com as preocupações:

1

Estabeleça “a hora da preocupação” e assuma o controle sobre os seus pensamentos. Quando for a hora, foque em encontrar soluções para o que esteja lhe afligindo.

2

Busque distrações que permitam entreter sua mente. Ligue para um amigo, leia um livro, faça artesanato. O objetivo aqui não é ignorar os problemas e, sim, enfrentá-los no momento adequado.

3

Mexa-se. Exercício regular é um tratamento natural para a ansiedade, pois aumenta os níveis de serotonina no cérebro, conhecida como “molécula da felicidade”.

4

Alimente-se bem. Comer mal pode criar novas preocupações e fazer com que você não se sinta bem de um modo geral.

5

Pratique meditação. Ela pode ser uma excelente maneira de reduzir o estresse e acalmar sua mente preocupada. Quando começar não desista, porque nem sempre você conseguirá meditar na primeira tentativa.

6

Passeie. Visite parques e espaços abertos onde você possa estar perto da natureza para relaxar.

Novos Aposentados e Pensionistas

A PreviSiemens conta com 1.056 aposentados e pensionistas. Conheça os participantes que iniciaram seu benefício no 3º trimestre de 2016.

Julho

ANITA SCHMIDT

ANTONIO CARLOS TELLES MARSIGLIA

CENI DE JESUS GONÇALVES

CLEONICE SOARES ASCARI

EWALT LULAI HEKLI

HAMILTON AMERICO MAZZO

JOSE ANTONIO NEGRÃO FIGUEIRO

ROGERIO BESSER

SILVIO ROBERTO CELEGUINI

UBIRATA MIRANDA RODRIGUES

Agosto

CARLOS ALBERTO OLEINIK

GERSON LUIZ CHAVES

IRENE SENGBERG

PAULO DO AMARAL AVELINO

Setembro

BERNARDO PAULA LIMA SALUM

SIDNEY FERRARI DOS SANTOS



ANOTE NA AGENDA

Estamos caminhando para o fim do ano e, junto com ele, vem o Encontro Anual dos Aposentados da PreviSiemens, que já faz parte do calendário da Entidade e da Siemens. Reserve na sua agenda o dia 12 de dezembro. Será uma boa oportunidade para rever os colegas e acompanhar as atividades de 2016 com a diretoria da Siemens.

O convite, que é pessoal e intransferível, será encaminhado em breve com detalhes sobre local e horário do evento.

Evolução dos benefícios da PreviSiemens

São 27 anos de história e números que não param de crescer. Recentemente ultrapassamos a marca de mil aposentados e pensionistas que depositaram seu patrimônio e, mais do que isso, sua confiança no trabalho da PreviSiemens. Atualmente, a folha mensal de pagamento de benefícios da Entidade já supera 4 milhões de reais. E a nossa missão é continuar esse trabalho com responsabilidade e compromisso para proporcionar um futuro digno e sem preocupações aos nossos participantes. Acompanhe, no gráfico abaixo, a evolução da folha de pagamento da PreviSiemens nos últimos 5 anos.

	Valor Bruto no mês*	Aposentados
2012	R\$ 2.866.228,22	794
2013	R\$ 3.035.719,65	840
2014	R\$ 3.554.369,54	920
2015	R\$ 3.787.583,87	992
2016	R\$ 4.459.184,13	1.056

* Base: setembro de cada ano.

ESPAÇO INVESTIMENTO



Nos nove primeiros meses desse ano, o Banco Central do Brasil manteve a taxa Selic (taxa básica de juros da economia) em 14,25% ao ano, com o argumento de controlar a inflação. Porém, esse nível de juros inibe os investimentos, principalmente em infraestrutura, e afeta o crescimento da economia de forma geral.

Por outro lado, a troca de Governo e a nomeação de profissionais com reconhecida capacidade pelo mercado financeiro, destacando-se o Ministro da Fazenda, Henrique Meirelles, e o Presidente do Banco Central, Ilan Goldfajn, trouxeram expectativa de maior controle das contas públicas, desaceleração da inflação e queda da taxa Selic, o que deve levar a uma melhora gradativa no cenário econômico. Quanto ao cenário internacional, permanece uma significativa liquidez nos países desenvolvidos, o que pode favorecer o investimento em países em desenvolvimento, entre eles o Brasil.

Apesar da oscilação nos retornos dos investimentos, o resultado acumulado de janeiro a setembro de 2016 para a PreviSiemens tem sido muito satisfatório. Como referência, temos o retorno acumulado nos Planos Suplementar e CD de 15,03%, enquanto o CDI – Certificado de Depósito Interbancário foi de 10,42% e a inflação (IPCA) 5,51%.

Números PreviSiemens

Patrimônio

1,541 bilhão

Últimos 5 anos (milhões de R\$)

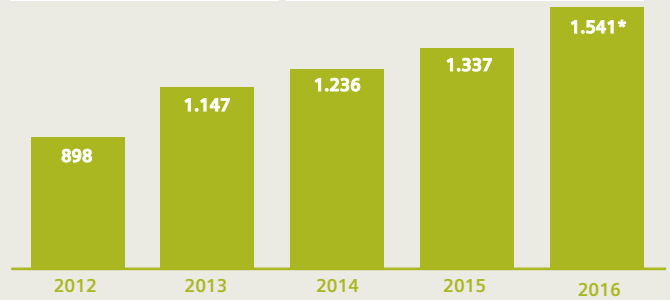

Patrimônio apurado em dezembro de cada ano.

* Patrimônio apurado de janeiro a setembro de 2016.

Rentabilidade

15,03%*

Rentabilidade no ano – Planos CD e Suplementar

18,77%

Rentabilidade acumulada nos últimos 12 meses

Rentabilidade anual nos últimos 5 anos

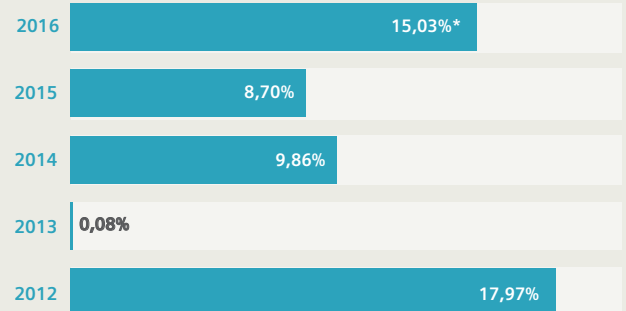

Rentabilidade apurada de janeiro a dezembro de cada ano.

* Rentabilidade apurada de janeiro a setembro de 2016.

Rentabilidade acumulada nos últimos 12 meses vs. índices de mercado

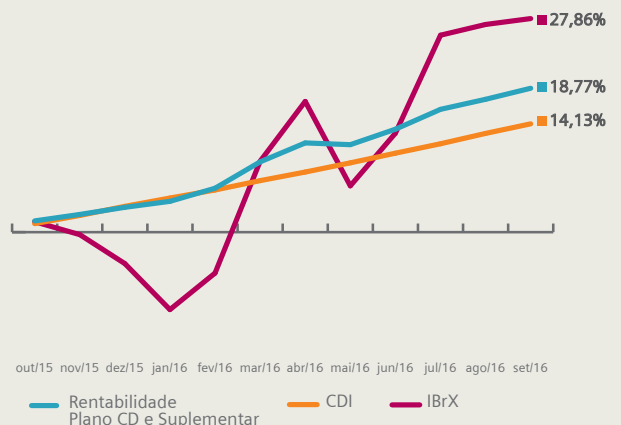

Definições:

CDI: Certificado de Depósito Interbancário. São títulos de emissão das instituições financeiras que lastreiam as operações do mercado interbancário.

IBRX: É um índice de ações que mede o retorno de uma carteira teórica composta por 100 ações selecionadas entre as mais negociadas na BOVESPA.

Participantes

Participantes Ativos

5.045

Aposentados e Pensionistas

1.056

Vinculados

1.208

PORTABILIDADE

O seu saldo perto de você



Uma vida com liberdade nos deixa muito mais à vontade para tomar decisões, certo? E quando é o seu patrimônio para a aposentadoria que está em jogo? Poder fazer boas escolhas pensando no seu futuro faz toda a diferença.

Com a portabilidade, um dos institutos disponíveis nos planos de Previdência Complementar, você tem liberdade para trazer o seu saldo de outro plano para junto de você e compor o seu patrimônio para a aposentadoria. Funciona assim: se você tem um plano PGBL ou ainda um saldo em outro plano de previdência complementar, pode portá-lo para a PreviSiemens sem a incidência de imposto de renda.

O valor portado será incorporado ao seu saldo no plano e estará sujeito às mesmas vantagens como a rentabilidade, isenção de taxa de administração para participantes ativos e, claro, a segurança da gestão feita pela Entidade, que completou 27 anos em 2016.

No caminho inverso também é possível optar pela portabilidade em caso de desligamento da empresa. Para isso, é necessário que você tenha, pelo menos, 3 anos de vinculação ao plano.

Para mais informações sobre como realizar a portabilidade entre em contato com a equipe da PreviSiemens pelo telefone (11) 3908-2792 ou pelo e-mail jessica.gomes@siemens.com

Novidades para 2017

O próximo ano reserva boas novas para os participantes da PreviSiemens. A Entidade está preparando uma mudança importante na gestão dos investimentos do seu patrimônio: a criação de perfis de investimento para o plano CD. Os estudos estão em fase final e, em breve, serão enviados para a Previc, órgão fiscalizador das entidades de previdência complementar, que valida as novas regras.

Outra novidade é a implantação de um programa de educação financeira e previdenciária que vai apoiar os participantes na tomada de decisão em relação aos perfis de investimento, além de fornecer informações sobre diversos outros assuntos, como finanças pessoais, investimentos, orçamento doméstico, regras do plano e aposentadoria.