

Espaço PreviSiemens

www.previsiemens.com.br

10ª edição - Janeiro/2012

Alcançamos 1 bilhão! A PreviSiemens está em festa!

Novembro de 2011 foi um mês que entrou para a história da PreviSiemens como a data em que o patrimônio da entidade alcançou marcantes R\$ 1 bilhão.



Uma entidade com pouco mais de 20 anos de existência só consegue esta marca com participantes conscientes sobre a importância de investir no futuro e com uma administração eficaz, que se preocupa em tomar as mais adequadas decisões, administrando com seriedade o patrimônio de seus participantes no plano.

Isto prova, também, uma mudança na visão dos brasileiros em relação à importância dada ao planejamento financeiro para manutenção do seu padrão de vida no futuro.

A expectativa para os próximos anos, tanto para a Entidade como para o mercado de previdência privada no Brasil, é de crescimento.

De acordo com a Anapar (Associação Nacional dos Participantes dos Fundos de Pensão) o mercado de previdência

complementar no Brasil já representa 25% do Produto Interno Bruto (PIB) nacional, o que prova as melhores condições de vida no país em função da expansão da economia brasileira.

Durante todo o período de atividade da PreviSiemens, ocorreram fatos importantes. Novos governos, novas moedas, novas regras de previdência, novas tabelas de tributação, crises financeiras mundiais, etc., todos administrados com grande empenho, cujo resultado pode ser identificado no crescimento constante da Entidade.

A nossa alegria é grande por termos a confiança dos nossos participantes e seu senso de empreendedorismo caminhando juntos conosco. Você faz parte dessa conquista!

Parabéns a todos nós e que venha o segundo bilhão!

Crescimento constante do nosso patrimônio (R\$ milhões)

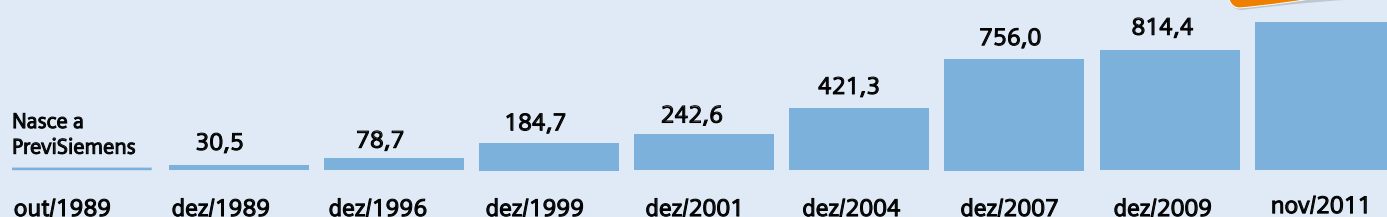

Novo membro na Diretoria Executiva

Em 31/10/2011, o Sr. Fábio Luciano Gomes Selhorst, assumiu uma cadeira na Diretoria Executiva da PreviSiemens, indicado pelos membros do Conselho Deliberativo para substituição do Sr. Julio Cezar Alves, que deixa a Diretoria devido ao seu desligamento da empresa.

Fábio atua como *Legal Director e General Council Cluster Brasil* e assumirá as funções jurídicas na Diretoria da Entidade.

Desta forma, a Diretoria Executiva da PreviSiemens fica composta por Roberto Ferraz (Superintendência), Edison Risso (RH), Vanderlei Lima (Controladoria) e Fábio Selhorst (Jurídico).

A PreviSiemens deseja ao Sr. Fábio Selhorst, sucesso em seu mandato na Diretoria da Entidade.

Contribuições eventuais

No final de 2011 a PreviSiemens arrecadou R\$ 3.335 milhões em contribuições eventuais feitas pelos participantes ativos.

Além de terem aumentado a reserva para a aposentadoria, os participantes que fazem a declaração completa do IR poderão, ainda, deduzir as contribuições efetuadas na declaração anual de imposto de renda neste ano.

Veja dicas na próxima página.

Declaração de Imposto de Renda 2012

Aproveite os benefícios das deduções



Para você, que contribui à previdência e faz a sua declaração anual de imposto de renda pelo formulário completo, não se esqueça de informar na declaração os valores das contribuições efetuadas à PreviSiemens, para aproveitar este incentivo fiscal. Com isso, você pode pagar menos imposto ou restituir um valor maior no momento do ajuste anual.

Porém, não esqueça outro ponto: o seu saldo acumulado no plano não deve ser lançado como patrimônio na declaração de imposto de renda.

Fique atento a essas dicas para saber como aproveitar esse benefício tributário:

- Não deixe para fazer a sua declaração na última hora, pois, devido à pressa, você pode deixar de fazer alguma dedução prevista em lei;
- Mantenha os seus documentos sempre organizados para ter tudo à mão quando for enviar a sua declaração;
- Seja um dos primeiros a enviar sua declaração, pois, quanto antes enviá-la, mais cedo receberá a sua restituição, caso existam valores a restituir;

Como lançar as suas contribuições no modelo completo da declaração do IR:

- No item "Pagamentos e doações efetuadas", busque o código "Contribuições a Entidades de Previdência Privada";
- Insira os dados da PreviSiemens no campo "Beneficiário";
- Insira o valor das suas contribuições totais em 2011 para o plano de aposentadoria, contido no Informe de Rendimentos entregue pela patrocinadora. Se você fez depósito eventual durante 2011 utilize, também, o recibo encaminhado pela PreviSiemens.

Aproveite esse benefício fiscal!

Fonte: Towers Watson



Baixe o programa para fazer sua declaração anual de imposto de renda, acesse: www.receita.fazenda.gov.br

Certificação de Dirigentes

ICSS

PROFISSIONAL CERTIFICADO

Mais dois dirigentes da PreviSiemens foram Certificados junto ao ICSS (Instituto de Certificação dos Profissionais da Seguridade Social): Vanderlei Lima e Edison Risso receberam o título com ênfase em Administração.

Segundo definição da ABRAPP (Associação Brasileira das Entidades Fechadas de Previdência Complementar), a certificação do ICSS é um processo de aferição de conhecimento e habilidades na gestão de empresas com o objetivo de atestar a experiência do profissional no exercício do cargo ou função. Ela é obrigatória para todos os profissionais que atuam na gestão de entidades fechadas de previdência complementar.

Agora já são três dirigentes certificados. Em novembro de 2010, o Diretor Superintendente da entidade, Sr. Roberto Ferraz, recebeu a certificação por sua experiência como profissional com ênfase em Investimentos.

Para receber esta certificação, os Srs. Vanderlei e Edison tiveram que comprovar vivência profissional e capacidade administrativa por meio de documentos e carta de recomendação. A análise da documentação foi feita por uma banca de avaliação composta por três membros indicados pelo ICSS. Todo o processo teve duração de 1 mês.

Aposentados – 4º Trimestre de 2011

No 4º trimestre de 2011 a PreviSiemens passou a contar com 754 participantes aposentados e pensionistas. Veja abaixo os participantes que iniciaram seu benefício neste período.

Outubro

Ely Frank
José Carlos Guigues Ebert
Liselotte Hoffmann
Maria Antônia Peixoto Pestana
Rita de Araújo Bueno

Novembro

Adilson Antônio Primo
Evgueniya V. Tchepurnaya
Luiz Carlos Fróes
Maurício dos Santos Oliveira
Odete Pisoni Brendler
Raul Melo de Freitas
Rubaldo Rihl
Vagner Antônio Juliani

Dezembro

Diogo Hissame Bosso
Geslaine Rívia Marmille Gallo
Helena Schoenau
Janete Minari Guardado
Maria de Lourdes de Brito Gady
Mário Teidiro Sasaki
Rogério de Andrade

Política de Investimentos 2012

A Política de Investimentos (PI) é um documento de obrigatoriedade legal e deve ser elaborado anualmente. A PI dispõe sobre as diretrizes das aplicações dos recursos dos planos nos segmentos de renda fixa, renda variável, imóveis e operações com participantes.



As PIs de 2012 da PreviSiemens foram aprovadas pelo Conselho Deliberativo com os seguintes destaques:

1) Alocação dos Recursos

Os recursos serão aplicados pela Entidade de acordo com as oportunidades de mercado, observados os limites estabelecidos pelas resoluções do Conselho Monetário Nacional.

Limites máximos de aplicação definidos:

- **Planos de Aposentadoria CD, Suplementar e Básico:**

- Renda Fixa = 100%
- Renda Variável = 25%
- Imóveis = 8%
- Operações com participantes = 2%

- **Plano de Gestão Administrativa:**

- Renda Fixa = 100%
- Renda Variável = 25%
- Imóveis = 8%

2) Índice de referência para rentabilidades e risco (*benchmark*)

A adoção do **benchmark** para cada segmento de aplicação reflete a expectativa de que tanto no curto, médio ou longo prazo, a rentabilidade desses índices supere a variação da meta atuarial dos Planos de Aposentadoria e, além disso, seja suficiente para cobrir as despesas administrativas dos planos administrados.

O **benchmark** para cada segmento de aplicação é:

- Renda Fixa = DI-CETIP
- Renda Variável = IBrX
- Imóveis = INPC + 6%
- Operações com participantes = INPC + 6%

Você encontra os documentos completos sobre a Política de Investimentos dos planos no site da PreviSiemens: www.previsiemens.com.br.

> Definições:

DI: Depósito Interfinanceiro é um instrumento financeiro criado pela Cetip que possibilita a troca de recursos entre instituições financeiras. Diariamente, a Cetip divulga a Taxa DI Over, que é uma média calculada com base nas operações do mercado interbancário prefixadas e pactuadas por um dia útil.

IBrX: É um índice de ações que mede o retorno de uma carteira teórica composta por 100 ações selecionadas entre as mais negociadas na BOVESPA.

Números da PreviSiemens

> Patrimônio nos últimos 5 anos (milhões de R\$)

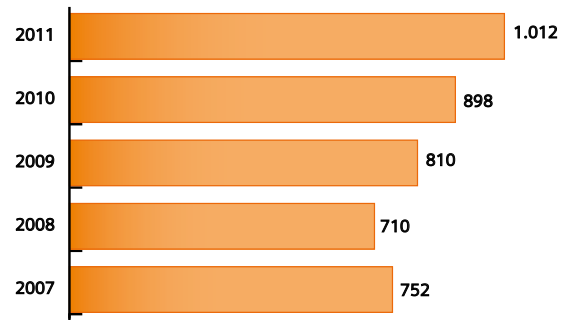

> Rentabilidade anual nos últimos 5 anos

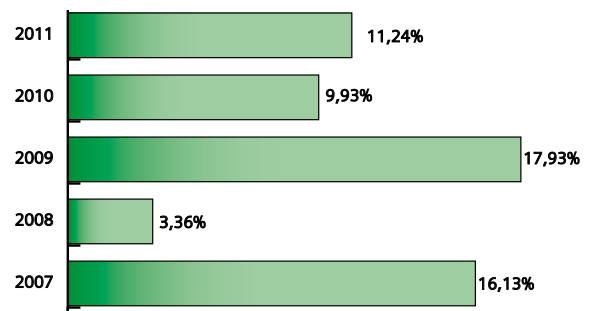

> Rentabilidade acumulada nos últimos 12 meses versus índices de mercado

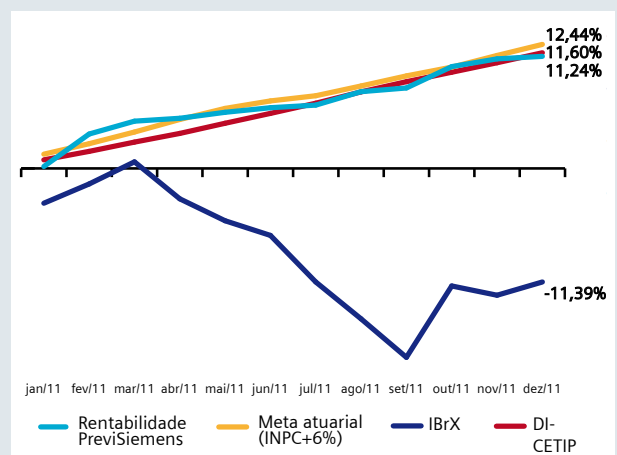

Meta atuarial: é o percentual mínimo de rentabilidade esperada para os investimentos da PreviSiemens para garantir o cumprimento dos compromissos futuros, ou seja, o pagamento dos benefícios. Atualmente, a meta atuarial é definida pela variação do INPC, acrescida da taxa anual de 6% ao ano.

Você já fez o seu planejamento financeiro para 2012?

O ano está só começando, mas você já pode rever os seus gastos e investir no seu futuro



É comum que as pessoas façam as famosas “promessas de início de ano”, mas muitos se esquecem de fazer o seu “planejamento financeiro do ano”. A importância do planejamento financeiro está em aprender a gerenciar o seu dinheiro e planejar o seu futuro.

Se você é novato no assunto e não conhece todas as ferramentas e conceitos sobre se programar, poupar

e investir, existem diversas fontes de pesquisa como revistas, livros, sites na internet, para que você possa começar a se familiarizar com o tema. A internet é um meio muito fácil e rápido de achar informações sobre qualquer assunto que desejar, mas é importante pesquisar a idoneidade da fonte para ter certeza se pode realmente confiar na informação. Os livros também são uma forma de aprendizado mais rica e completa.

Para começar o seu planejamento, é importante, primeiro, parar para contabilizar tudo o que você ganha e gasta no ano, e também o valor que está reservando para o seu futuro. Depois disso, estabeleça seus objetivos e as regras para alcançá-los. Com disciplina e perseverança, você verá que vale a pena fazer um esforço e não gastar com supérfluos, em busca de um futuro mais tranquilo.

Está preparado para mudar o seu futuro?

É importante pensar no seu futuro desde cedo, mas nunca é tarde para começar.

Dicas de Livros:



Investimentos: como administrar melhor seu dinheiro
Mauro Halfeld



Pai Rico, Pai Pobre
Robert T. Kiyosaki



Como organizar sua vida financeira
Gustavo Cerbasi

Acesse:

www.previsiemens.com.br
www.infomoney.com.br/educacao-financeira
www.controlefinanceiropessoal.com.br
www.educfinanceira.com.br

ESPAÇO SAÚDE

Os benefícios dos grãos

Saúde em primeiro lugar

Você sabia que os grãos, da família das leguminosas, exercem um papel muito importante para a nossa saúde?

Com valor nutricional rico em proteínas, fibras, vitaminas e minerais, se consumidos em doses de 30 a 60 gramas por dia, os grãos são capazes de evitar e prevenir várias doenças.

Mas, é válido ressaltar que os grãos, sozinhos, não fazem milagres pela nossa saúde, ou seja, é muito importante manter uma alimentação saudável e praticar exercícios físicos para potencializar os benefícios destes alimentos.

Fonte: www.alimentacaosaudavel.org



Confira, a seguir, os benefícios de alguns deles para o nosso organismo:



Soja: auxilia na prevenção de doenças cardiovasculares, osteoporose, derrame, diabetes, algumas formas de câncer e sintomas da menopausa.



Grão-de-bico: auxilia no bom funcionamento do sistema neuromuscular, em tratamentos de anemia, na prevenção de doenças cardiovasculares e também afasta a depressão.



Lentilha: contribui para o bom funcionamento do intestino, reduz e previne o colesterol alto, a obesidade, o diabetes e diversas infecções.



Feijão: evita anemias e câncer no intestino, na mama e no pulmão, e ainda tem propriedades antioxidantes que retardam o envelhecimento.



Ervilha: é útil para o bom funcionamento do sistema nervoso e ajuda a controlar os níveis de colesterol no sangue.

Faça a escolha certa e tenha uma vida feliz!